



# กรอกข้อมูลให้ครบถ้วน

1.

คำร้องขอผ่อนผันการเกณฑ์ทหาร เมษายน 2563  
สถาบันเทคโนโลยีพระจอมเกล้าเจ้าคุณทหารลาดกระบัง

วันที่..... เดือน..... พ.ศ.....

ข้าพเจ้า นาย.....นามสกุล.....เกิดวันที่ .....เดือน.....พ.ศ.....

ที่อยู่ปัจจุบัน บ้านเลขที่.....หมู่ที่.....ซอย..... ตำบล/แขวง.....

อำเภอ/เขต..... จังหวัด..... รหัสไปรษณีย์.....

\*ที่อยู่ตามภูมิลำเนาทหาร (ที่อยู่ตาม สด.35. )บ้านเลขที่.....หมู่ที่.....ตำบล/แขวง.....

อำเภอ/เขต..... จังหวัด..... รหัสไปรษณีย์.....

สังกัดคณะ.....ภาควิชา/สาขาวิชา..... ชั้นปีที่.....หลักสูตร.....ปี

รหัสประจำตัวนักศึกษา.....โทรศัพท์มือถือ.....โทรศัพท์ผู้ปกครอง.....

e-mail.....

ลงชื่อ.....ผู้ยื่นคำร้อง

(.....)

ลงชื่อ .....เจ้าหน้าที่ผู้รับคำร้อง

(.....)

วันที่รับคำร้อง.....เดือน.....พ.ศ.....

## เอกสารที่ใช้ผ่อนผันทหารฯ

- เขียนคำร้องขอผ่อนผันทหาร
- สำเนาหนังสือ สด.9 จำนวน 3 ฉบับ  
(เอกสารขึ้นทะเบียนทหาร/ติดต่อสัสดีอำเภอ/เขต ตามภูมิลำเนาทหาร ถ่ายสำเนาหน้า-หลัง)
- สำเนามาตราเรียก สด.35 จำนวน 3 ฉบับ (ติดต่อขอรับได้ที่ สัสดีอำเภอ/เขต ตามภูมิลำเนาทหาร)
- สำเนาทะเบียนบ้านที่มีชื่อนักศึกษาและหน้าที่มีเลขที่บ้าน จำนวน 3 ฉบับ
- สำเนาบัตรประจำตัวนักศึกษา จำนวน 3 ฉบับ
- สำเนาบัตรประจำตัวประชาชน จำนวน 3 ฉบับ
- หนังสือรับรองสถานภาพเป็นนักศึกษา ฉบับจริง 1 ฉบับ และ ถ่ายสำเนา จำนวน 2 ฉบับ

\*\* เพิ่มเติมข้อ 7. ขอได้ที่สำนักทะเบียนและประมวลผล (ชั้น 2) อาคารสำนักงานอธิการบดี เวลา 08.30 -16.00 เว้นวันหยุดราชการ โดยแจ้งกับผู้ออกหนังสือรับรองว่าขอเพื่อใช้ผ่อนผันทหาร ระยะเวลาหนังสือรับรองต้องระบุ 360 วัน! (ชำระค่าธรรมเนียม50 บาท) และให้รวบรวมเอกสารทั้งหมดมายื่นคำร้องได้ที่..สำนักงานกิจการนักศึกษาและศิษย์เก่าสัมพันธ์ (ชั้น 4) อาคารสำนักงานอธิการบดี ได้ตั้งแต่วันที่ 1 ตุลาคม - 25 ธันวาคม 2561 เวลา 08.30 -16.30 น. เว้นวันหยุดราชการ หากพนักกำหนดนักศึกษาอาจไม่ได้พิจารณาให้ผ่อนผัน สอบถามรายละเอียดเพิ่มเติมได้ที่ คุณวรรณิภา สุขพันธ์และว่าที่ร้อยตรีอภิชัย แส้ทองหมายเลขโทรศัพท์ สำนักงาน 02 -329 8000 ต่อ 3243 สายด่วน 081- 3649071 หรือที่ e-mail :gampao9324@gmail.com (คุณวรรณิภา)

๐ 003965



เลขประจำตัวประชาชน ๑ ๑๐๑๑ ๐๐๒๒๓ ๒๓ ๙

(แบบ สด. ๙)

ใบสำคัญ

วันที่ ๔ เดือน มิถุนายน พ.ศ. ๒๕๖๑

ยศและชื่อ.....	ตำบล.....	ลาดกระบัง
เครื่องหมาย.....	อำเภอ.....	ลาดกระบัง
เกิด พ.ศ.....	จังหวัด.....	กรุงเทพมหานคร
บิดนืออายุครบ.....	บิดาชื่อ.....	
๑๘ ปีบริบูรณ์	มารดาชื่อ.....	
ตำแหน่งสำคัญ แผลเป็น ข้อศอกขวา	สังกัด.....	ลำเนาถูกต้อง
ภูมิลำเนาทหาร บ้านหรือบ้านเลขที่ ๕๕๘	ประจำจังหวัด.....	กรุงเทพมหานคร
ภาค ลาดกระบัง	ชื่อ.....สกุล.....	
ครอบครัว.....		
ชอย..... หมู่ที่.....		

ชั้นปี ๒๕๖๑ เข้าบัญชีทหารกองเกิน วันที่ ๑ มิถุนายน พ.ศ. ๒๕๖๑

เข้ากองประจำการ วันที่..... เดือน.....

ปลดเป็นทหารกองหนุนประเภทที่ ๒

ซึ่งอยู่ในชั้นต่างๆ คือ

กองหนุนชั้นที่ ๑	วันที่..... เดือน..... พ.ศ.....
กองหนุนชั้นที่ ๒	วันที่ ๑ เดือน มกราคม พ.ศ. ๒๕๗๓
กองหนุนชั้นที่ ๓	วันที่ ๑ เดือน มกราคม พ.ศ. ๒๕๘๓
พ้นราชการทหาร	วันที่ ๑ เดือน มกราคม พ.ศ. ๒๕๘๙

ลำเนาถูกต้อง  
ชื่อ.....สกุล.....



พบโท (พบม. ทอมขจร, สสดอำเภอ ลัดกระบัง)

เลขประจำตัวประชาชน ๑ ๑๐๑๑ ๐๐๒๒๓ ๒๓ ๙

หลักฐานที่ต้องนำมาในวันตรวจเลือก มีดังนี้

- 1.บัตรประจำตัวประชาชน
- 2.ใบสำคัญ (สค.9)
- 3.หมายเรียกฯ (สค.35)
- 4.วุฒิการศึกษา (ถ้ามี)



(รหัสวัสดุ ๐๑๐๓๑๒๐๕)

ส.จ. ๓๕

### หมายเรียกเข้ารับราชการทหาร

ที่..... ๗๗ ..... / ๒๕..... ๖๓ ..... สำนักงานเขต..... ลาดกระบัง.....

วันที่..... ๑..... เดือน..... มกราคม..... พ.ศ. ๒๕..... ๖๓.....

หมายมายัง..... ชื่อสกุล..... อายุ..... ๒๐..... ปี

เป็นบุตร..... บ้าน..... ถ.ลาดกระบัง..... บ้านเลขที่.....

หมู่ที่..... แขวง..... ลาดกระบัง..... เขต..... ลาดกระบัง..... กรุงเทพมหานคร

ให้มา ณ ที่..... โรงเรียนวัดลาดกระบัง..... ในวันที่..... ๗..... เดือน..... เมษายน.....

ขึ้น

พ.ศ. ๒๕..... ๖๔..... (ตรงกับวัน..... -..... ค่ำ) เดือน.....

แรม

ปี.....) เวลา..... ๐๗.๐๐ น...... นาฬิกา เพื่อตรวจเลือกเข้ารับราชการทหาร

(ลงชื่อ).....

(นางสาวรมณี ศิริพงศ์ศิริงานสง)

ผู้ช่วยผู้อำนวยการเขต ปฏิบัติราชการแทน

ผู้อำนวยการเขต

ประทับตราประจำตำแหน่งเป็นสำคัญ

ให้ผู้ส่งหมายนี้ส่งหมายให้ผู้รับหมายเซ็นชื่อลงลายมือในคู่มือก่อนท้ายแล้วมอบต้นหมายให้ผู้รับหมายเก็บไว้ ส่วนคู่มือก่อนท้ายนี้ให้นำกลับไปส่งให้นายอำเภอเก็บไว้

# สำเนาถูกต้อง

# ชื่อ...สกุล...

รายการเกี่ยวกับบ้าน เล่มที่ 1

เลขรหัสประจำบ้าน สำนักทะเบียน ท้องถื่น เขตลาดกระบัง

รายการที่อยู่ ถนนลาดกระบัง  
แขวงลาดกระบัง เขตลาดกระบัง กรุงเทพมหานคร

ชื่อหมู่บ้าน ชื่อบ้าน

ประเภทบ้าน บ้าน ลักษณะบ้าน

วันเดือนปีที่กำหนดบ้านเลขที่

---

ลงชื่อ (นางฉวีวรรณ พิมพากรณ์) นายทะเบียน

วันเดือนปีที่พิมพ์ทะเบียนบ้าน 11 พฤษภาคม 2558

1

8

เล่มที่ 1 รายการบุคคลในบ้านของเลขรหัสประจำบ้าน ลำดับที่

ชื่อ สัญชาติ ไทย เพศ ชาย

เลขประจำตัวประชาชน สถานภาพ ผู้อาศัย เกิดเมื่อ

มารดาผู้ให้กำเนิด ชื่อ สัญชาติ ไทย

บิดาผู้ให้กำเนิด ชื่อ สัญชาติ ไทย

\* มาจาก ฐานข้อมูลการทะเบียนราษฎร นายทะเบียน

เข้ามาอยู่ในบ้านนี้เมื่อ 27 มี.ค. 2543 (นางฉวีวรรณ พิมพากรณ์)

---

\*\* ไปที่ นายทะเบียน

สำเนาถูกต้อง  
ชื่อ...สกุล...

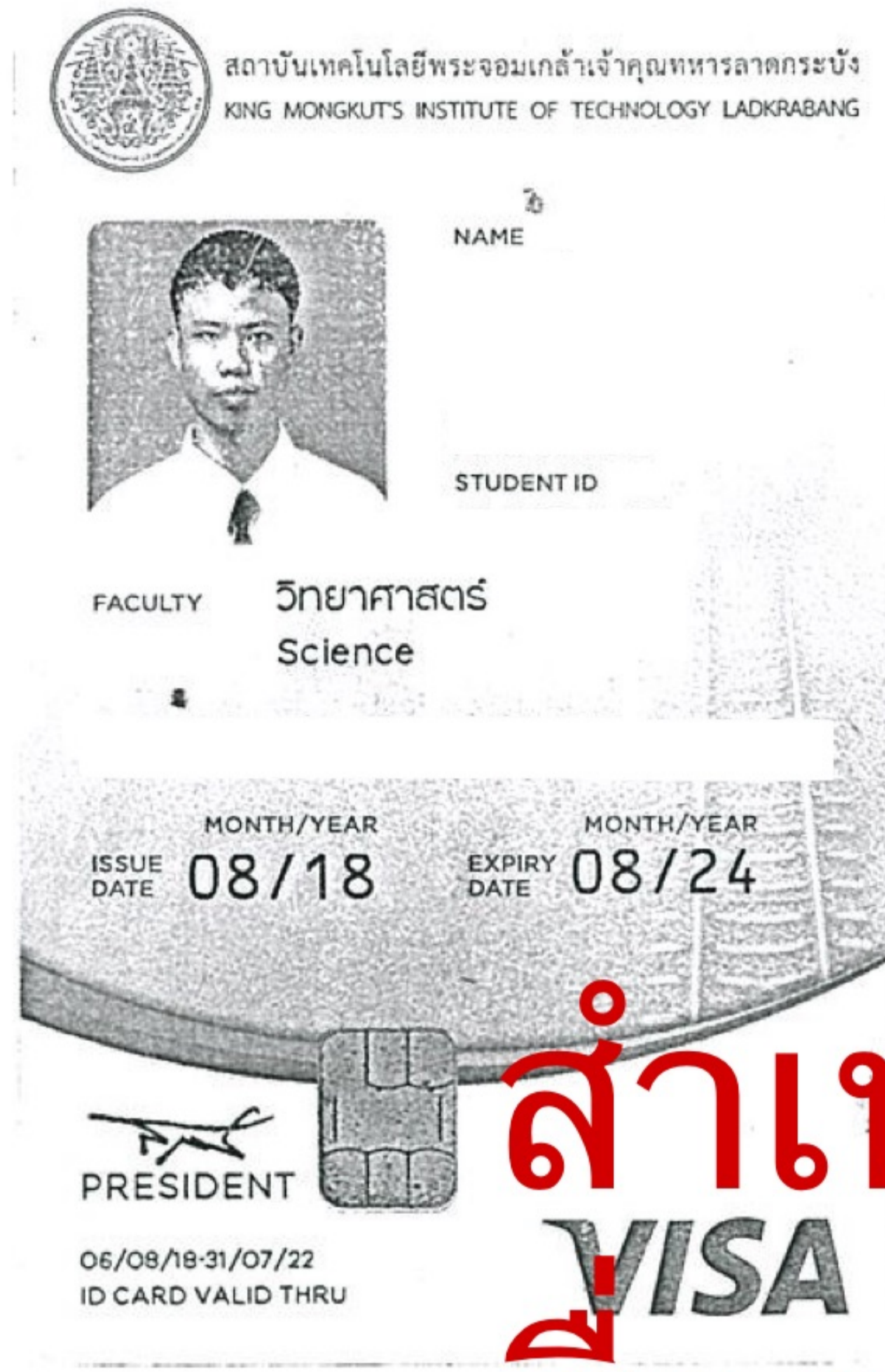

สำเนาถูกต้อง  
ชื่อ • • • สกุล • • •

Krungsri Call Center 1572 www.krungsri.com

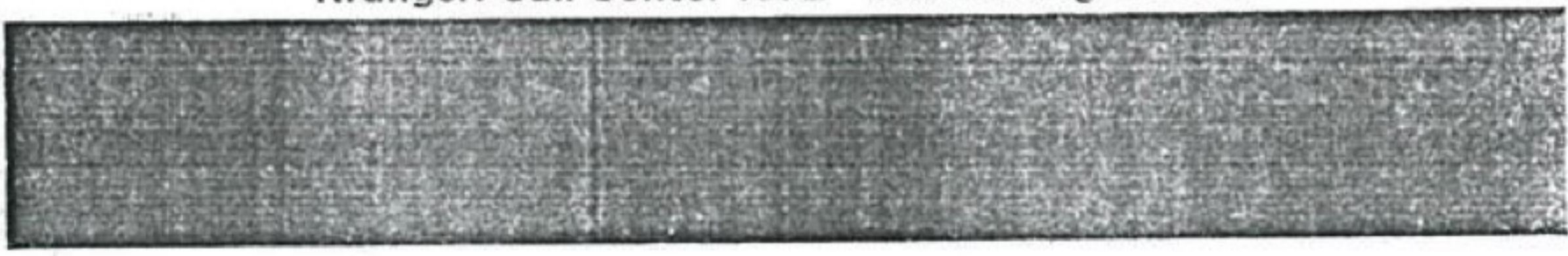

dzTH1455710718 AUTHORIZED SIGNATURE

015 | PLUS

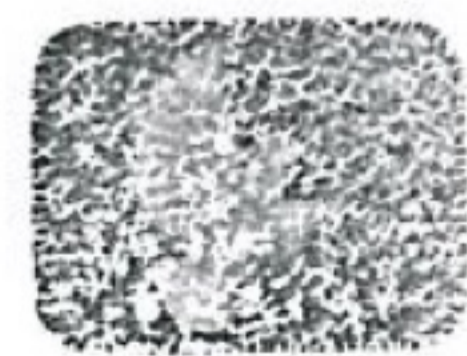

บัตรนี้เป็นทรัพย์สินของธนาคารกรุงศรีอยุธยา จำกัด (มหาชน) และรองรับมาตรฐานชิปการ์ดกลาง การไม่มีบัตรจะถือว่าสูญหายได้โปรดกำหนดและแจ้งศูนย์  
This card is the property of Bank of Ayudhya PLC. and compatible for Thai Standard Chip Card. Use of this card must abide with the rules as set forth.  
ธนาคารกรุงศรีอยุธยา จำกัด (มหาชน)  
1222 ถนนพหลโยธิน แขวงบางโพธิ์ เขตบางเขน กรุงเทพมหานคร 10120  
A member of MUFG, a global financial group

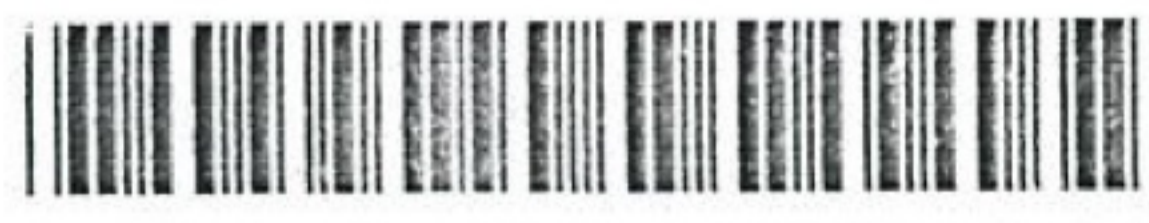

บัตรประจำตัวนักศึกษา  
ห้ามผู้ใดนำใบนี้ไปใช้โดยไม่ได้รับอนุญาต เก็บบัตรไว้หรือมีปัญหาก  
เรื่องบัตร โปรดติดต่อสำนักทะเบียนและประมวลผล สอช.  
โทร. 0-2329-8203 email: registre@kmitl.ac.th



สำเนาถูกต้อง  
ชื่อ • • • สกุล • • •

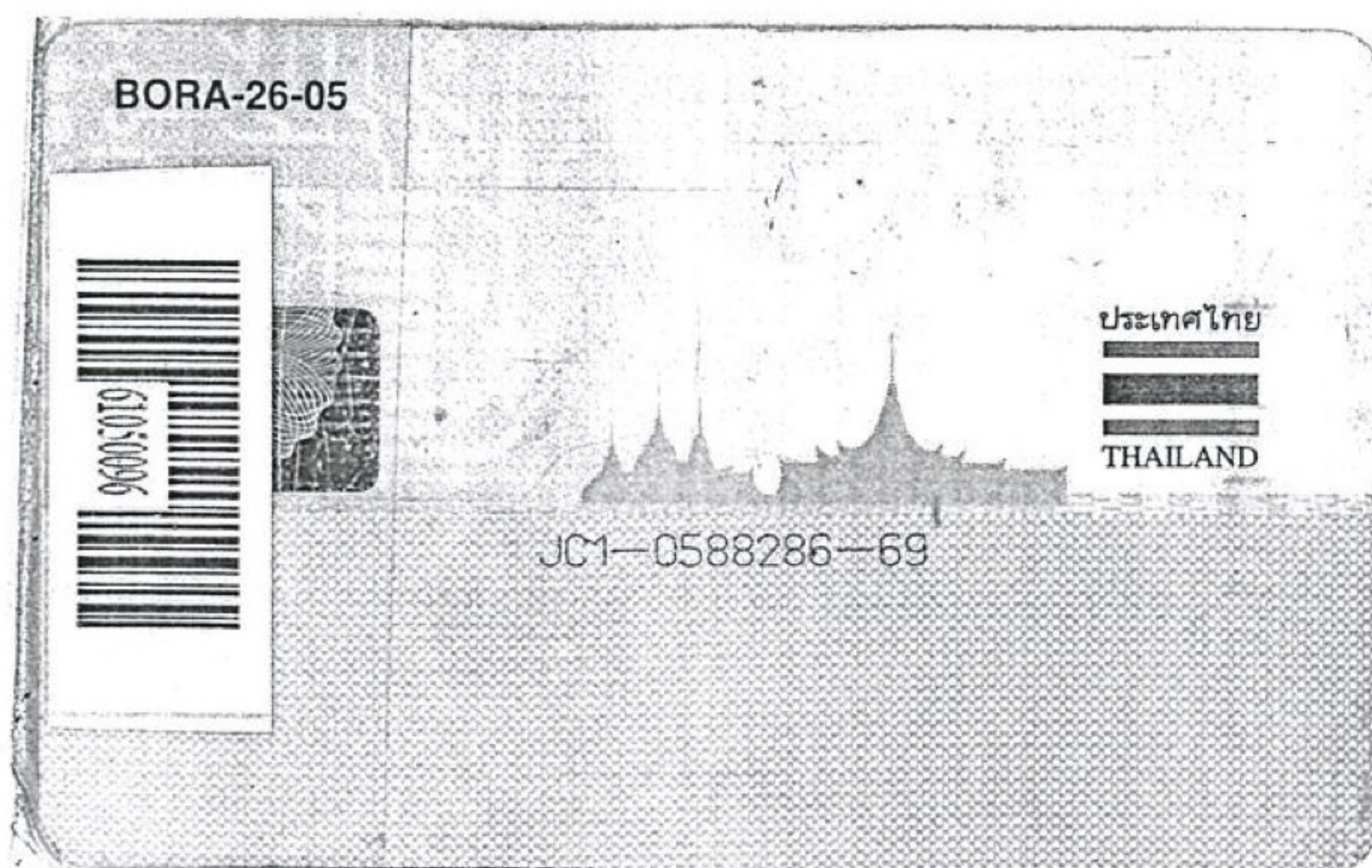



# สถาบันเทคโนโลยีพระจอมเกล้าเจ้าคุณทหารลาดกระบัง

1 ซอยฉลองกรุง 1 เขตลาดกระบัง กรุงเทพมหานคร 10520

KING MONGKUT'S INSTITUTE OF TECHNOLOGY LADKRABANG

1 Soi Chalongkrung 1, Ladkrabang, Bangkok 10520, THAILAND

Phone : +66 2329 8201, Fax : +66 2329 8204, Email : registrar@kmitl.ac.th, URL : www.reg.kmitl.ac.th

ที่ อว 7012(5)/12904

สทป-011

## หนังสือรับรองการเป็นนักศึกษา

เอกสาร. 7

หนังสือรับรองฉบับนี้ให้ไว้เพื่อแสดงว่า

**ใช้ฉบับจริง 1 ฉบับ และสำเนาอีก 2 ฉบับ  
และรับรองสำเนาเฉพาะตัวที่ถ่าย  
เอกสาร**

รหัสนักศึกษา

ขณะนี้ศึกษาอยู่ชั้นปีที่ 3 ภาคการศึกษาที่ 1 ปีการศึกษา 2563

หลักสูตร วิทยาศาสตร์บัณฑิต

สาขาวิชา คณิตศาสตร์ประยุกต์

คณะ วิทยาศาสตร์

ให้ไว้ ณ วันที่ 30 ธันวาคม 2563

(ผู้ช่วยศาสตราจารย์ ดร.สมเกียรติ วังศิริพิทักษ์)

ผู้อำนวยการ

สำนักทะเบียนและประมวลผล

หมายเหตุ หนังสือรับรองฉบับนี้มีอายุใช้งานได้ 360 วัน นับตั้งแต่วันที่ออกให้

งานตรวจสอบและรับรองผลการศึกษา

โทรศัพท์ 0 2329 8202 ต่อ 201 - 207